

ESTRATTO DI MAPPA CATASTALE autentico - AREA D2 DEL P.R.G.C. VIGENTE  
 Scala 1:1.500

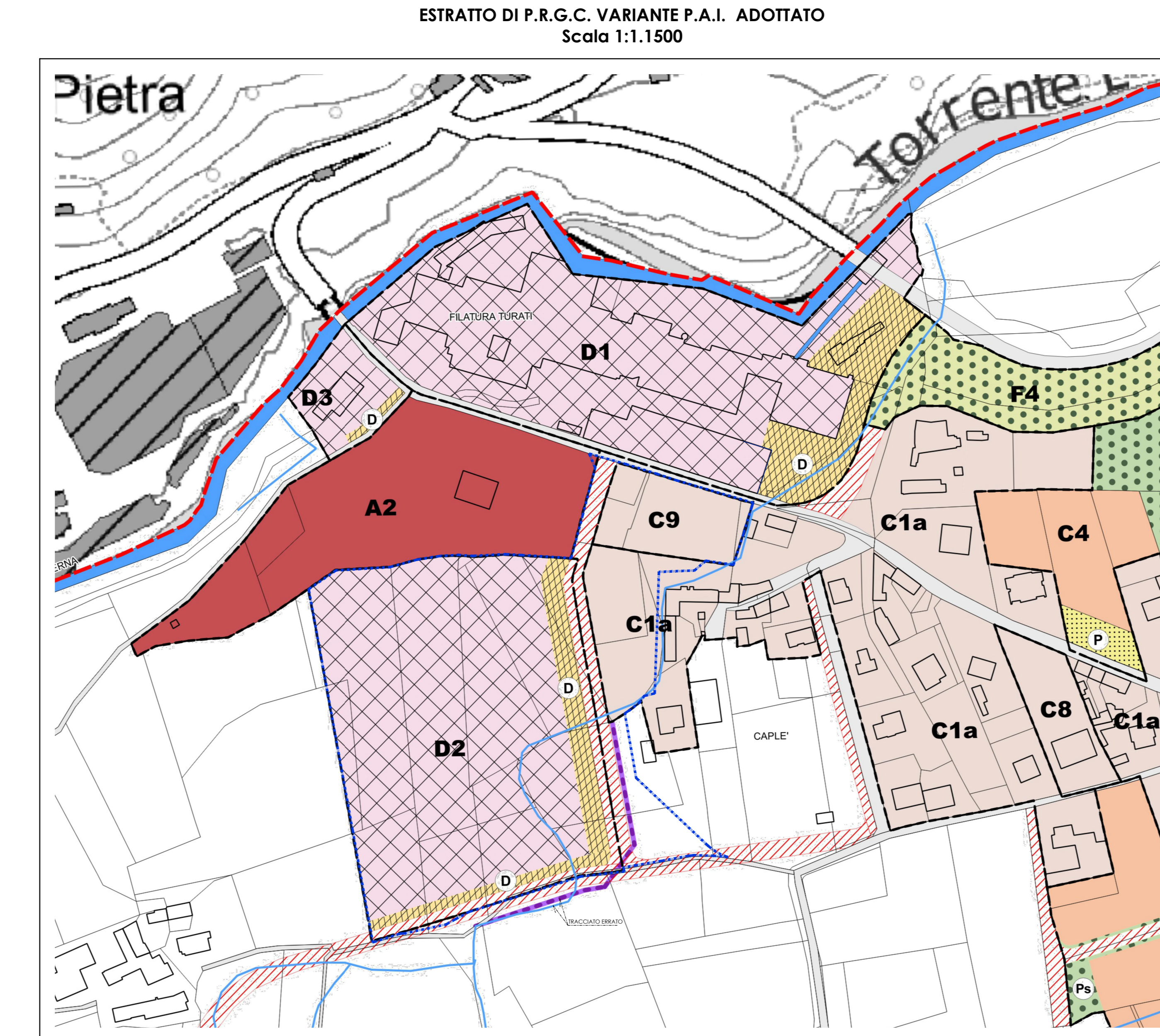

ESTRATTO DI MAPPA CATASTALE autentico - AREA DEL P.R.G.C. VARIANTE P.A.I. ADOTTATO  
 Scala 1:1.500

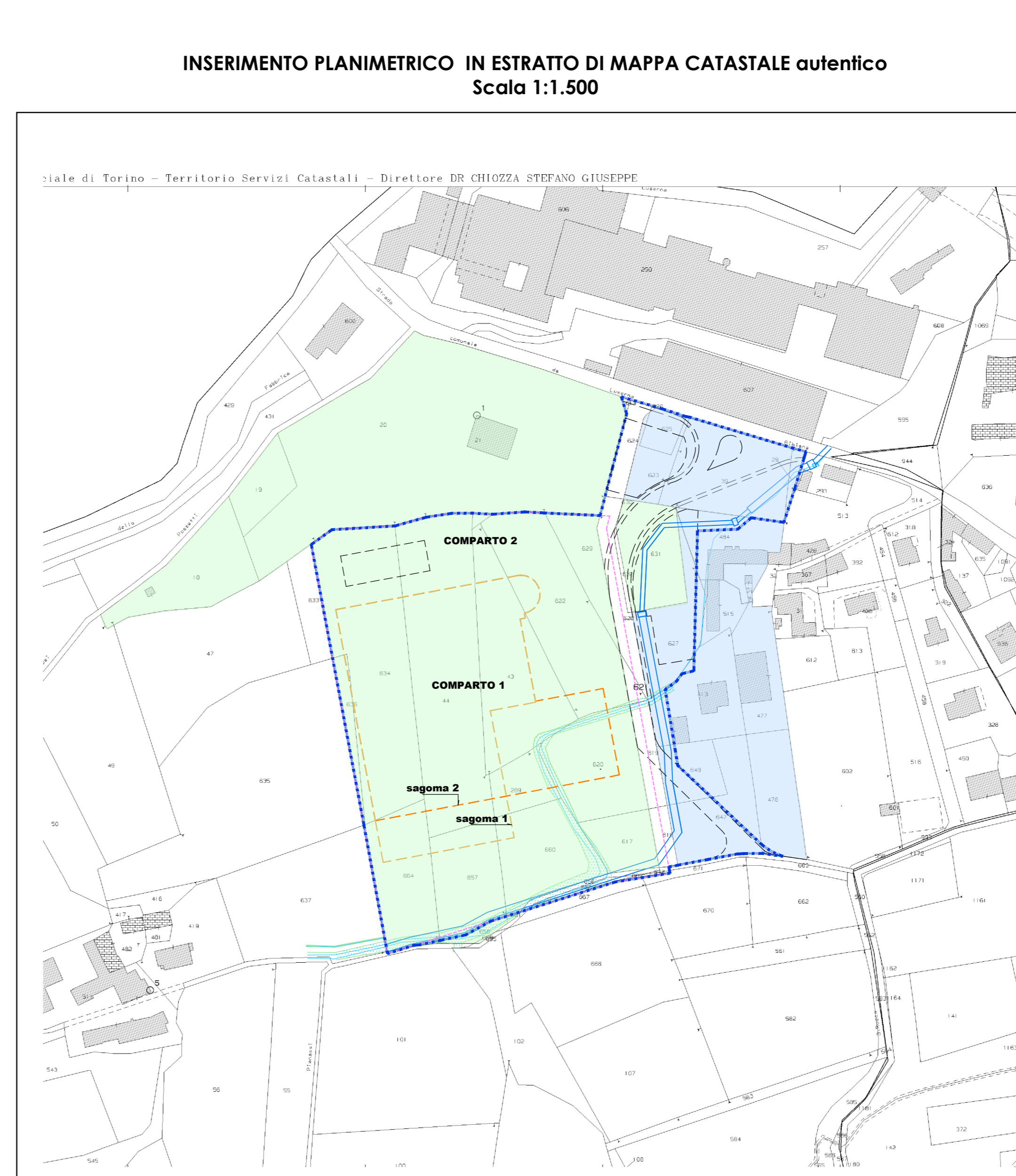

SCHEMA ZONE INTERNE ED ESTERNE ALLA PERIMETRAZIONE DI P.E.C.  
 Scala 1:1.000

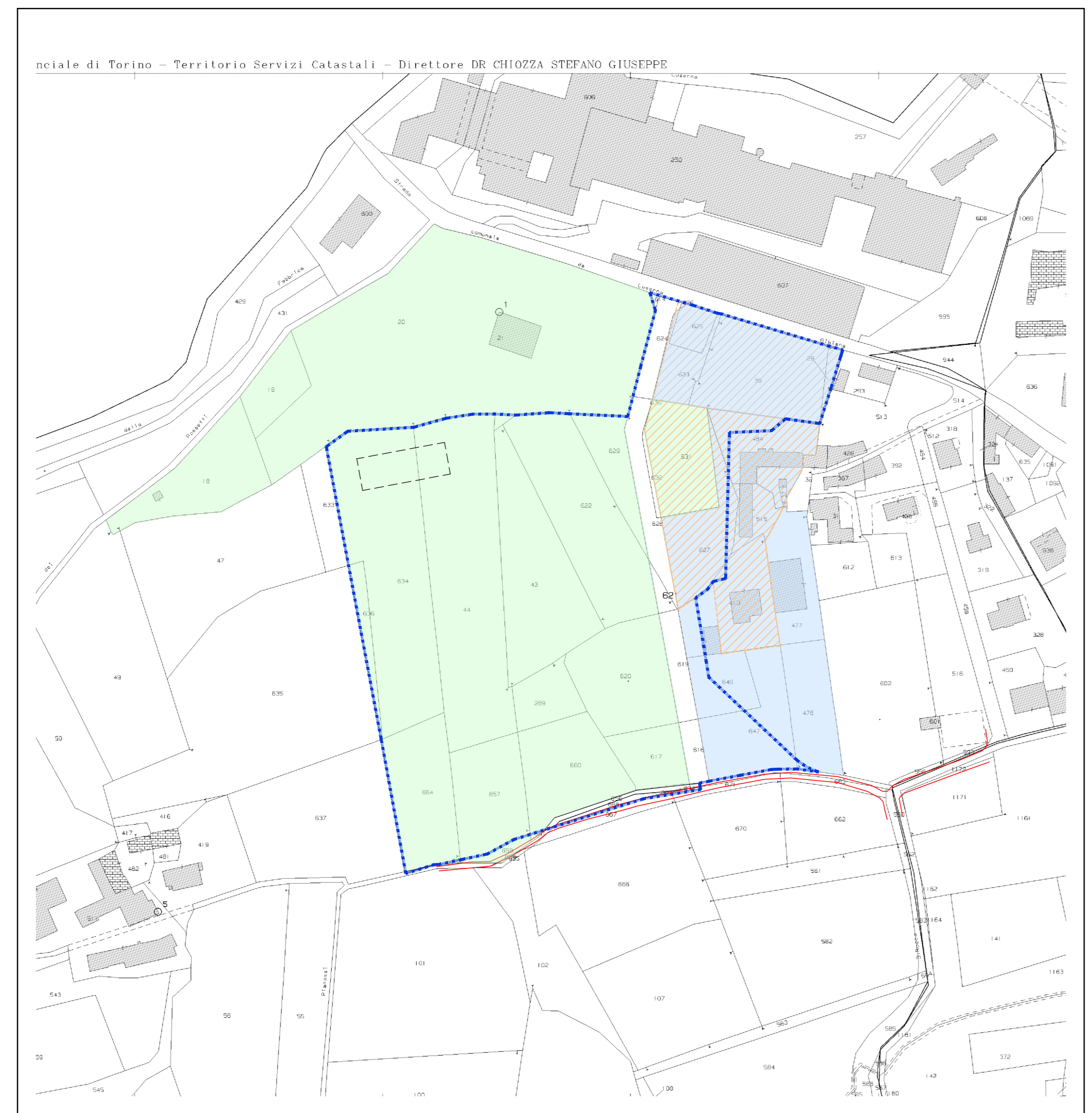
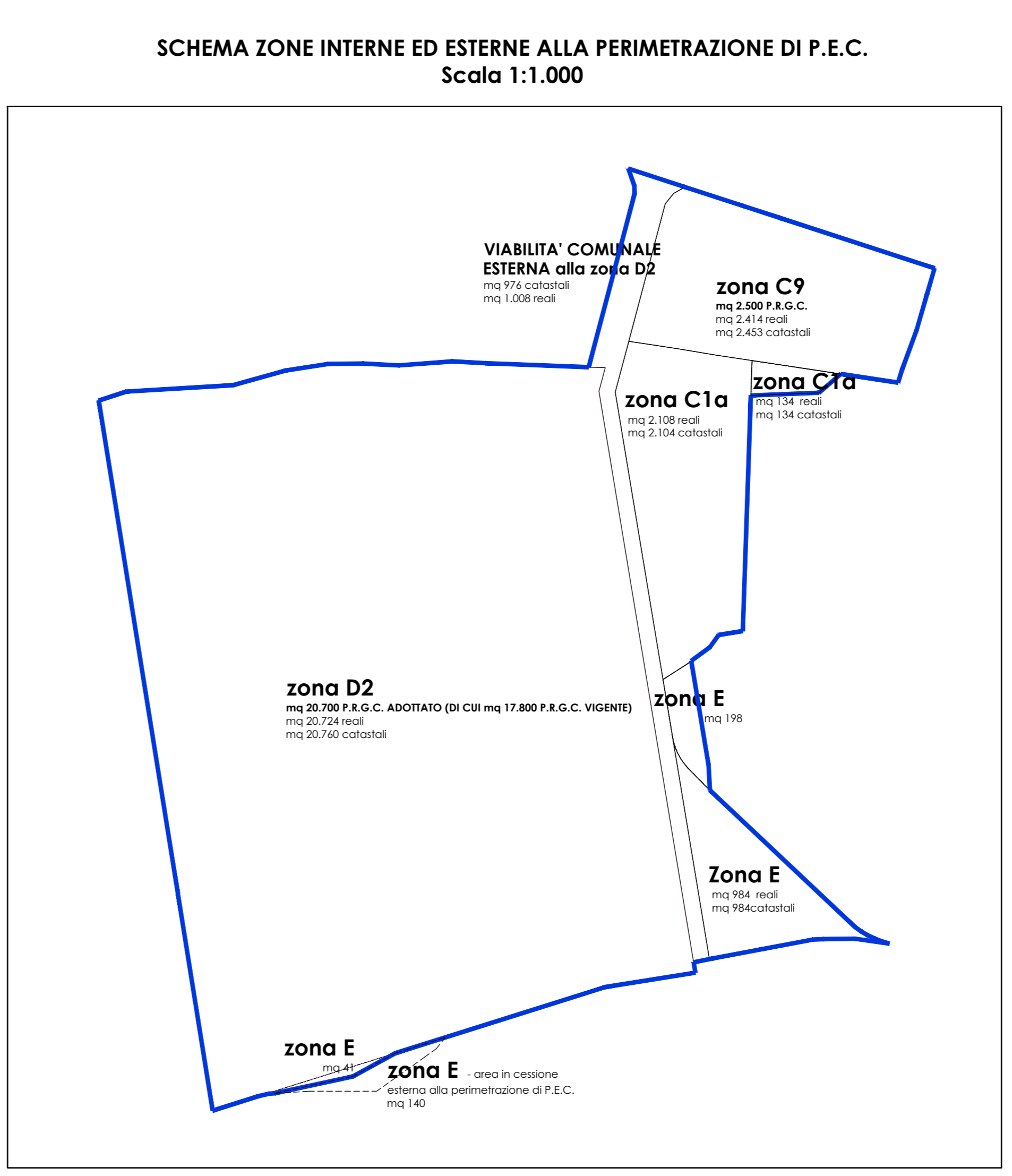

LEGENDA

[Area in proprietà]	AREA IN PROPRIETA'
[Area a disposizione della proprietà]	AREA A DISPOSIZIONE DELLA PROPRIETA'
[Zona D2 superficie territoriale - PRG Vigente]	ZONA D2 SUPERFICIE TERRITORIALE - PRG VIGENTE
[Zona D2 superficie territoriale - PRG Variante PAI Adottato]	ZONA D2 SUPERFICIE TERRITORIALE - PRG VARIANTE PAI ADOTTATO
[Zona C9-C1a]	ZONA C9-C1a
[Rilievo strada bianca esistente]	RIEVEVO STRADA BIANCA ESISTENTE
[Canale a cielo aperto esistente]	CANALE A CIELO APERTO ESISTENTE
[Canale - ricollocato]	CANALE - RICOLLOCATO
[Perimetrazione P.E.C.]	PERIMETRAZIONE P.E.C.

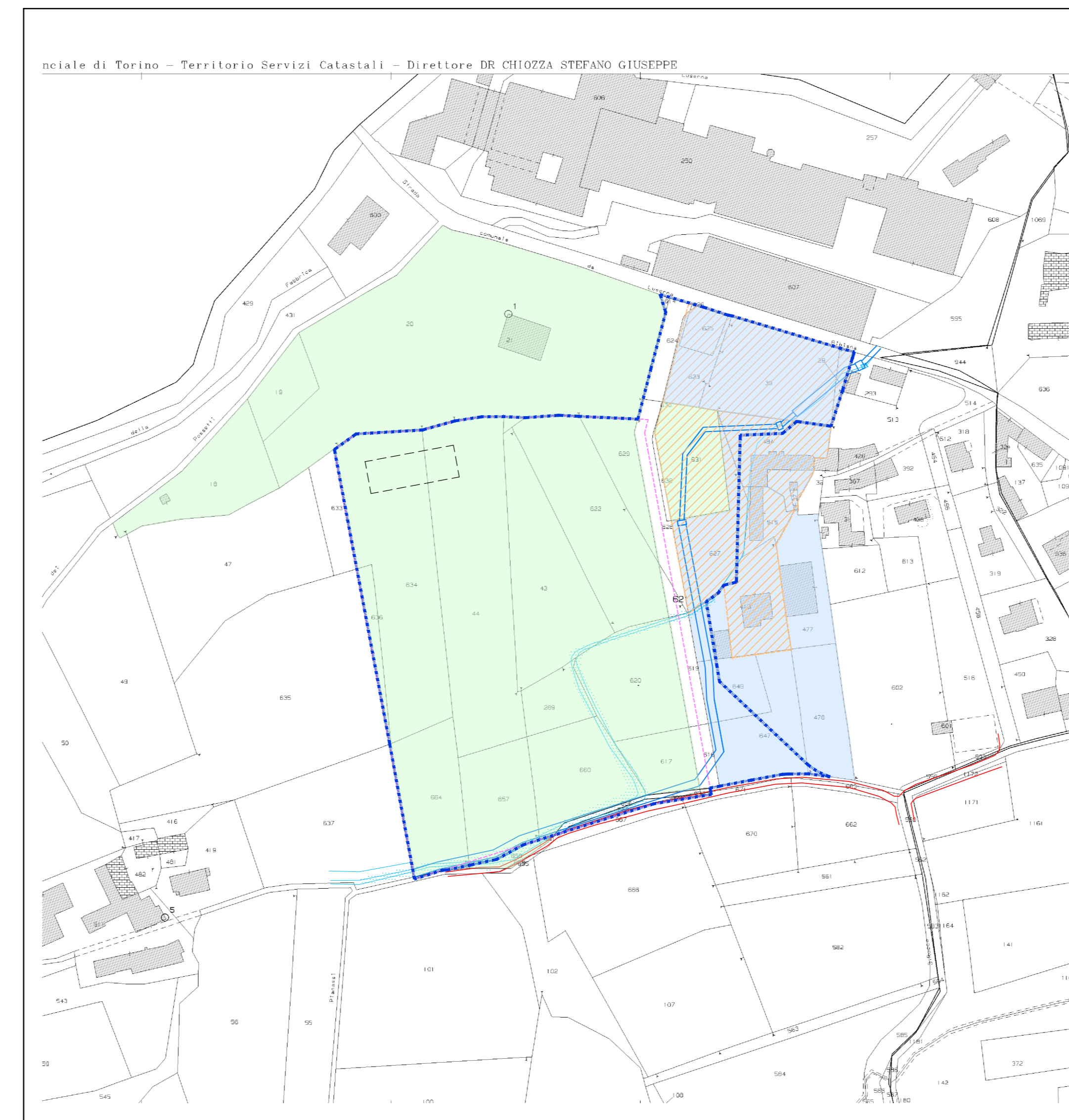

**A SUPERFICIE TERRITORIALE IN ZONA D2 DEL PRG VIGENTE - S11**  
 - in proprietà Pontevecchio Srl

FOGLIO	MAPPALI	mq	SUPERFICIE CATASTALE / IN PROPRIETA'
6	634 parte	2.617,00	
	635	383,00	
	638 parte 004	1.408,00	
	44 parte	3.099,00	
	622 parte 007	1.213,00	
	622 parte	1.803,00	
	43 parte	2.195,00	
	289	107,00	
	629 parte 004	1.385,00	
	620	1.142,00	
	617	427,00	
	629 parte 008	8,00	
	642	6,00	
	629 parte	11,00	
	629 parte	154,00	
<b>S11 - TOTALE</b>	<b>mq</b>	<b>17.215,00</b>	esclusa striscia di viabilità Est

**B SUPERFICIE TERRITORIALE IN ZONA D2 AGGIUNTA CON PRG VARIANTE PAI ADOTTATO - S12**  
 - in proprietà Pontevecchio Srl

FOGLIO	MAPPALI	mq	SUPERFICIE CATASTALE / IN PROPRIETA'
6	634 parte	945,00	
	44 parte	824,00	
	43 parte	146,00	
	622 parte	680,00	
	629 parte	207,00	
<b>TOTALE</b>	<b>mq</b>	<b>2.702,00</b>	esclusa striscia di viabilità Est
6	20	30,00	grafica
<b>S12 - TOTALE</b>	<b>mq</b>	<b>2.816,00</b>	esclusa striscia di viabilità Est

**A+B SUPERFICIE TERRITORIALE IN ZONA D2 DEL PRG VARIANTE PAI ADOTTATO - (S11 + S12)**  
 - in proprietà Pontevecchio Srl

FOGLIO	MAPPALI	mq	SUPERFICIE CATASTALE / IN PROPRIETA'
A	S11 - TOTALE	17.215,00	
B	S12 - TOTALE	2.816,00	
<b>S11+S12 - TOTALE</b>	<b>mq</b>	<b>20.031,00</b>	esclusa striscia di viabilità Est

**C SUPERFICIE IN ZONA AGRICOLA, SITA A SUD DELLA PERIMETRAZIONE ZONA D2**  
 - in proprietà Pontevecchio Srl

FOGLIO	MAPPALI	mq	SUPERFICIE CATASTALE / IN PROPRIETA'
6	638 parte 005	7,00	
	638 parte 005	6,00	
	638 parte 007	34,00	
	638 parte 008	117,00	
	638 parte 009	6,00	
	638 parte 001	11,00	
<b>C - TOTALE</b>	<b>mq</b>	<b>181,00</b>	esterna alla zona D2

**D STRISCIA VIABILITA' EST IN ZONA D2 - PROPRIETA' COMUNALE**

FOGLIO	MAPPALI	mq	SUPERFICIE CATASTALE / SU BASE CATASTALE	SUPERFICIE GRAFICA SU BASE CATASTALE
D/a	616 parte	559,00		in zona D2 del PRG VIGENTE
	619 parte	559,00		
	621 parte	559,00		
	628 parte	55,00		in zona D2 aggiunta dal PRG VARIANTE PAI ADOTTATO
D/b	628 parte	55,00		in zona D2 aggiunta dal PRG VARIANTE PAI ADOTTATO
<b>D - TOTALE</b>	<b>mq</b>	<b>614,00</b>	proprietà comunale	

**E PORZIONE DI STRADA BIANCA CATASTALE IN ZONA D2 - PROPRIETA' COMUNALE**

FOGLIO	MAPPALI	mq	SUPERFICIE CATASTALE / SU BASE CATASTALE	SUPERFICIE GRAFICA SU BASE CATASTALE
E	638 parte 005	110,00		
	strada cat.	5,00		
<b>E - TOTALE</b>	<b>mq</b>	<b>115,00</b>		

**PROPRIETA' E SUPERFICI**

1	PARTI	SUPERFICIE CATASTALE / IN PROPRIETA'		SUPERFICIE ESTERNE ALLA ZONA D2 ED INTERNE ALLA PERIMETRAZIONE DELL'AREA P.E.C.		SUPERFICIE REALI		SUPERFICIE IN SCHEDA D2 - NDA DEL PRG VIGENTE	
		FOGLIO	MAPPALI	mq	mq	mq	mq	mq	mq
zona C1a	già Glacchero Prospero	6	422 parte	956	15				
			538	353	0				
			627	995	892				
zona C9	già Glacchero Livio e usufruttuaria BENEDET Nella stessa	6	484	1.047	248				
			632	1.083	1.083				
			632	2.238	2.242	2.238			
zona E	già Bracco Diego e Bracco Massimo	6	29	102	102				
			39	1.705	1.705				
			622	398	398				
zona E	Pontevecchio S.r.l.	6	629 parte 004	7	7				
			629 parte 007	34	34				
			422 parte	398	389				
zona E	già Glacchero Prospero	6	477	944	0				
			629	909	31				
			647	1.231	724				
strada (parte esterna alla zona D2)	Comune di Lusernetta	6	649	933	276				
			tot	4.135	2.453	2.454	2.500		
			tot	1.223	1.223	1.223	1.223		
3	Pontevecchio S.r.l.	6	638 parte 005	6	6				
			638 parte 008	117	117				
			638 parte 009	6	6				
			638 parte 001	11	11				
			tot	140					

**A+D+E SUPERFICIE TERRITORIALE IN ZONA D2 PRG VIGENTE (S11), comprensiva di proprietà Pontevecchio Srl, striscia viabilità Est comunale e porzione di strada bianca comunale a Sud**

	SUPERFICIE CATASTALE	SUPERFICIE REALI	SUPERFICIE TERRITORIALE INDICATA IN SCHEDA D2 - NDA DEL PRG VIGENTE
A	17.215,00		
D/a	559,00		
E	115,00		
<b>TOTALE</b>	<b>17.889,00</b>	<b>17.836,00</b>	<b>17.800,00</b>

**A+B+D+E SUPERFICIE TERRITORIALE IN ZONA D2 PRG VARIANTE PAI ADOTTATO (S11 + S12), comprensiva di proprietà Pontevecchio Srl, striscia viabilità Est comunale e porzione di strada bianca comunale a Sud**

	SUPERFICIE CATASTALE	SUPERFICIE REALI	SUPERFICIE TERRITORIALE INDICATA IN SCHEDA D2 - NDA DEL PRG ADOTTATO
A	17.215,00		
D/a+D/b	614,00		17.836,00
E	115,00		
B	2.816,00	2.888,00	
<b>TOTALE</b>	<b>20.760,00</b>	<b>20.724,00</b>	<b>20.700,00</b>

**CALCOLO SUPERFICI P.E.C. - ZONE INTERNE ALLA PERIMETRAZIONE DI P.E.C.**

ZONA	COMPARTO 1 PRG VIGENTE			COMPARTI 1 E 2 PRG ADOTTATO		
	NDA e CATASTALE/GRAFICA	REALE	CATASTALE/GRAFICA	NDA e CATASTALE/GRAFICA	REALE	CATASTALE/GRAFICA
D2	17800	17836	17889	20700	20724	20760
C9	2500	2414	2453	2500	2414	2453
C1a	2.238	2.242	2.238	2.238	2.242	2.238
E	1.223	1.223	1.223	1.223	1.223	1.223
AREA VIABILITA' COMUNALE	1031	1008	976	976	1008	976
<b>TOTALE</b>	<b>24792</b>	<b>24723</b>	<b>24779</b>	<b>27637</b>	<b>27611</b>	<b>27650</b>